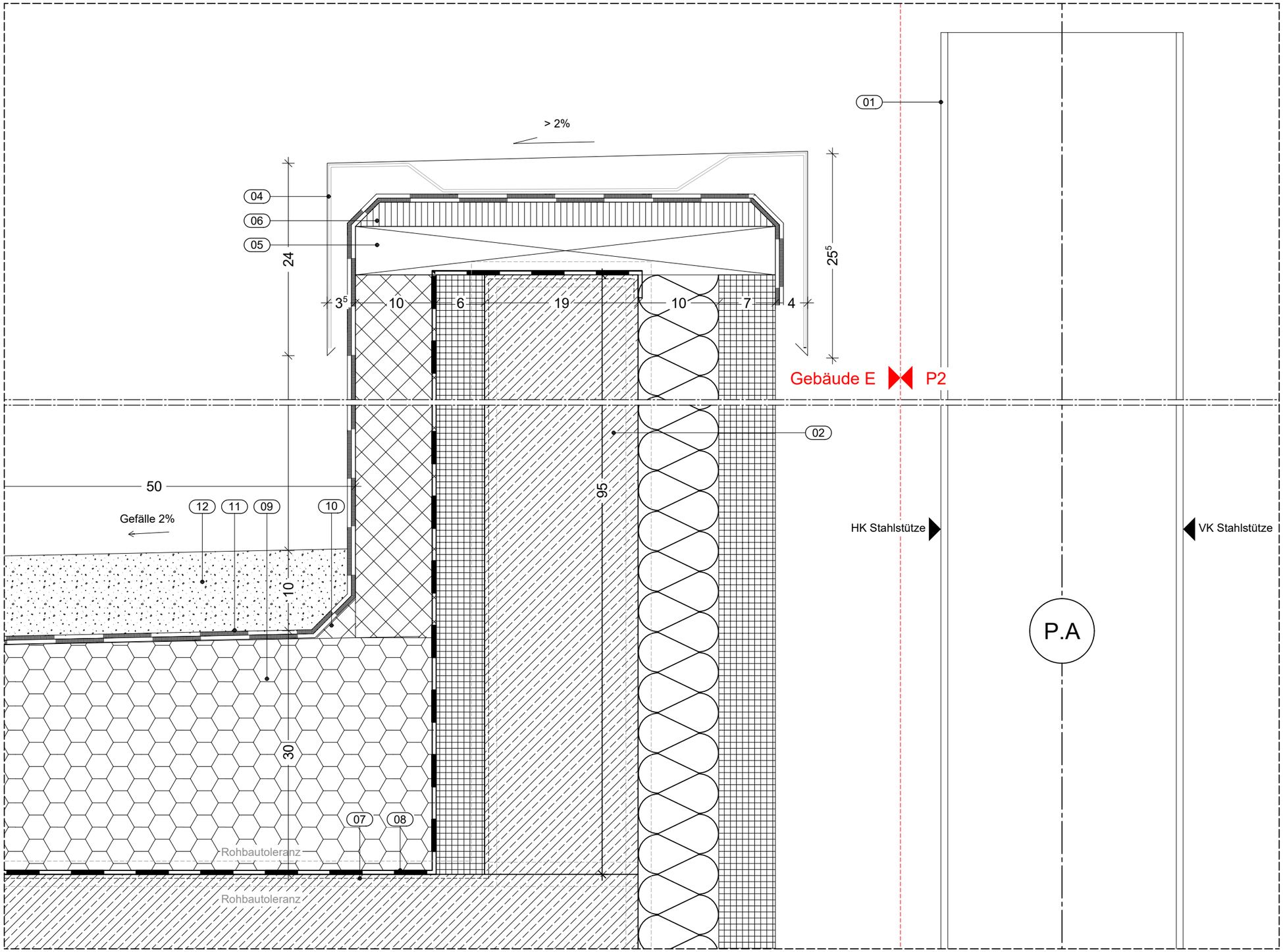

01 Stahlstütze
ca. 30 x 30cm
LEISTUNG GU PARKHAUS

02 Zweischalige Fertigteilwand
60mm Betonfertigteil
190mm Stahlbeton
100mm Kerndämmung
70mm Betonfertigteil
LEISTUNG ROHBAU

03 Wärmedämmung Schaumglas
WLG <= 0,37
100mm
LEISTUNG DACHABDICHTUNG

04 Aluminium-Attikablech
LEISTUNG DACHABDICHTUNG

05 Kanthölzer ca. 60/250
Bereich Toleranzausgleich,
gem. DIN 18202
LEISTUNG DACHABDICHTUNG

06 Attikabohle,
30mm Holzwerkstoffplatte
LEISTUNG DACHABDICHTUNG

07 Abdichtung,
bituminöser Voranstrich
LEISTUNG DACHABDICHTUNG

08 Dampfbremse, sd > 500mm
LEISTUNG DACHABDICHTUNG

09 Gefälledämmung,
2% Gefälle, 300mm i.M.,
100mm im Tiefpunkt
LEISTUNG DACHABDICHTUNG

10 Dämmkeil
LEISTUNG DACHABDICHTUNG

11 Abdichtung gem. Planung,
z.B. Bitumenmembranbahn
1. Lage: Elastomerbitumen-Kaltselbstklebebahn mit Trägereinlage
2. Lage: Elastomerbitumen-Schweißbahn mit Trägereinlage
LEISTUNG DACHABDICHTUNG

12 Kiesstreifen umlaufend
ca. 100mm
LEISTUNG DACHABDICHTUNG

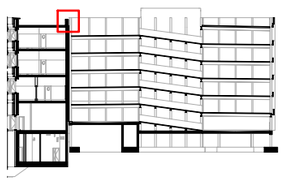

Schnitt D-D

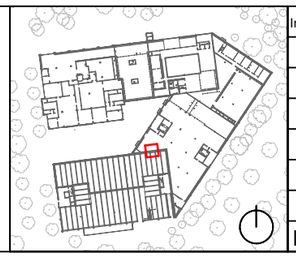

Index			
02	Abgabe Kostenfortschreibung	25.07.2024	EvH
01	WP2	02.05.2024	EvH
IND	ÄNDERUNG	DATUM	NAME

HINWEIS

Alle Ausführungspläne haben nur Gültigkeit in Verbindung mit den jeweiligen Ausführungs-plänen der Fachplanungen. Gewerkezuordnungen von Details sind nur zur Über-sichtlichkeit als solche genannt. Alle Details sind Schnittstellendarstellungen mehrerer Gewerke und gehören zu mehreren Gewerken.

BAUHERR(IN)

Bau- und Liegenschaftsbetrieb NRW
Köln

Domstraße 55-73
D - 50668 Köln
Telefon: +49 221 35660 - 0
Telefax: +49 221 35660 - 999
E-Mail: k.poststelle@blb.nrw.de
Internet: www.blb.nrw.de

SAP-Nr.: 10-12-2034-18-004
Wirt.-Nr.: WE2034
Objekt-Nr.: GE0009

Technische Hochschule Köln Campus Deutz
Ersatzneubau Gebäude E
Betzdorfer Str. 2

PLANINHALT
8021 Attika Ansl. Geb E, Nord_--_o

BEARBEITET	BAUTEIL	MASSSTAB
	Parkhaus P2	1:5
GEZEICHNET	PLOTDATUM	INDEX
EvH	30.10.2024	02

PLANSCHLÜSSEL
2034_FAR_5_DP_8021_DD_---_02_-

H/B = 297 / 420 (0.12m²)

Allplan 2021